

1 PLANTA DE FUNDACIONES
CONSULTORIO DE NUTRICION

1:25

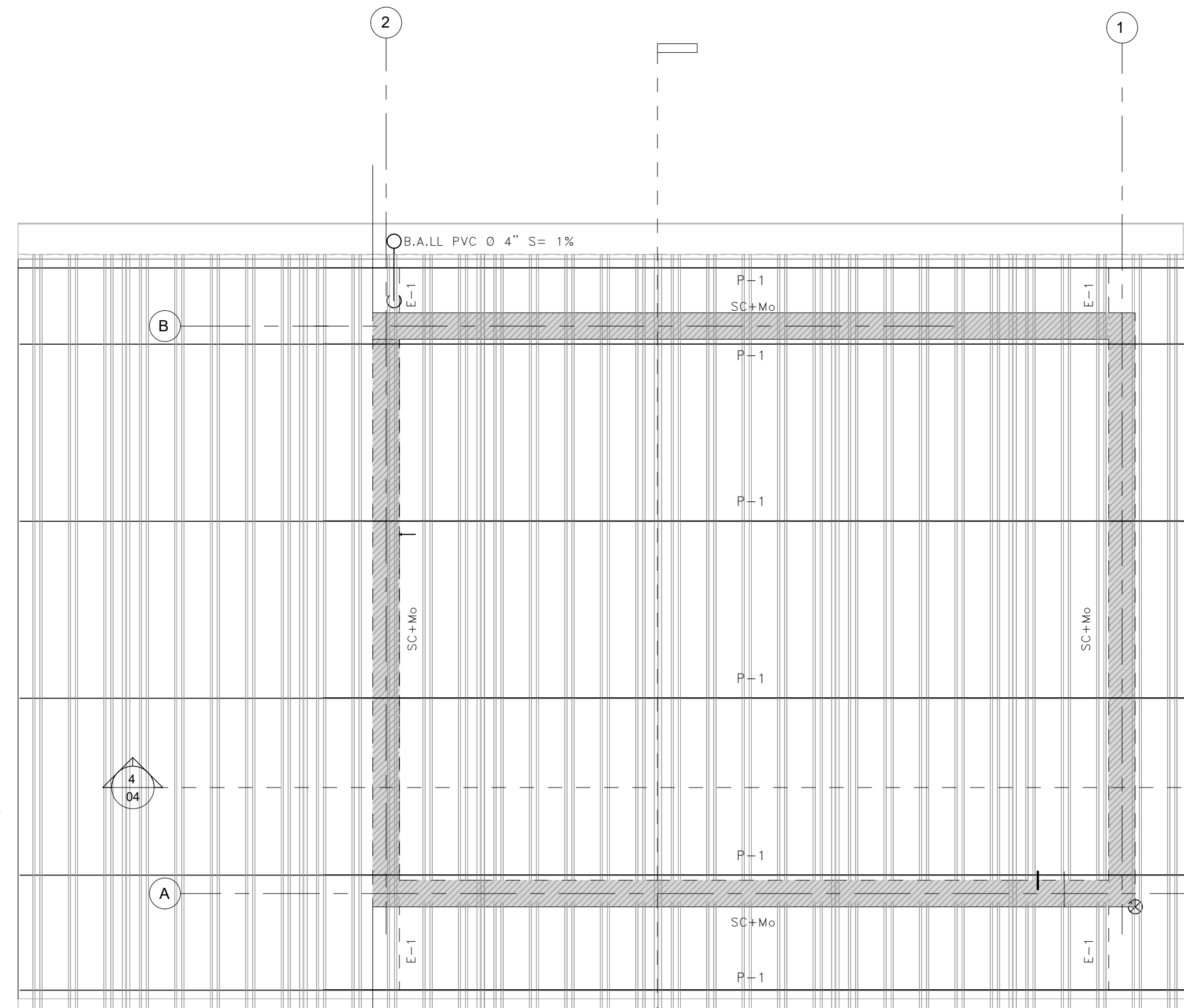

3 PLANTA ESTRUCTURAL DE TECHOS
CONSULTORIO DE NUTRICION

1:25

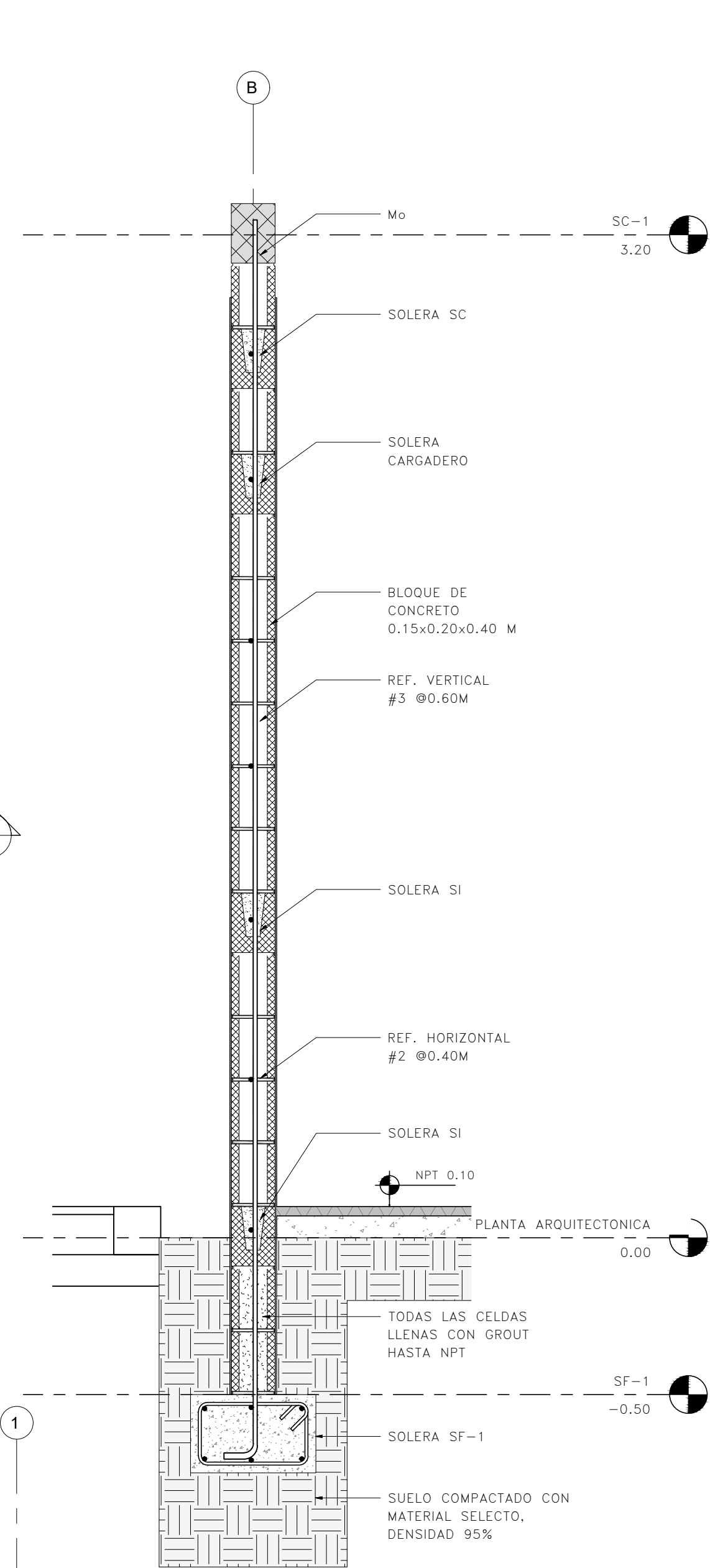

2 SECCION DE PARED
CONSULTORIO DE NUTRICION

1:15

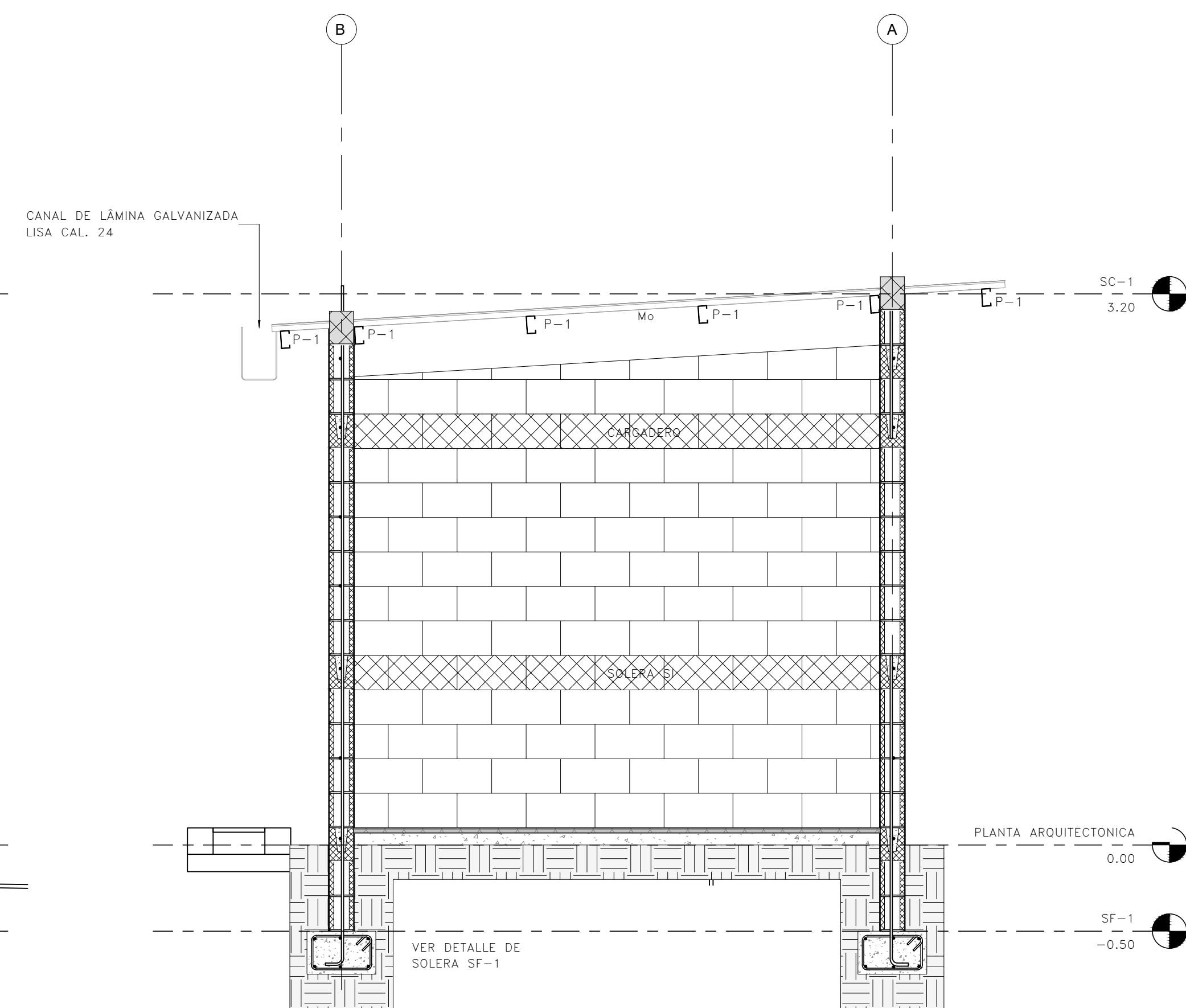

4 SECCION E1
CONSULTORIO DE NUTRICION

1:25

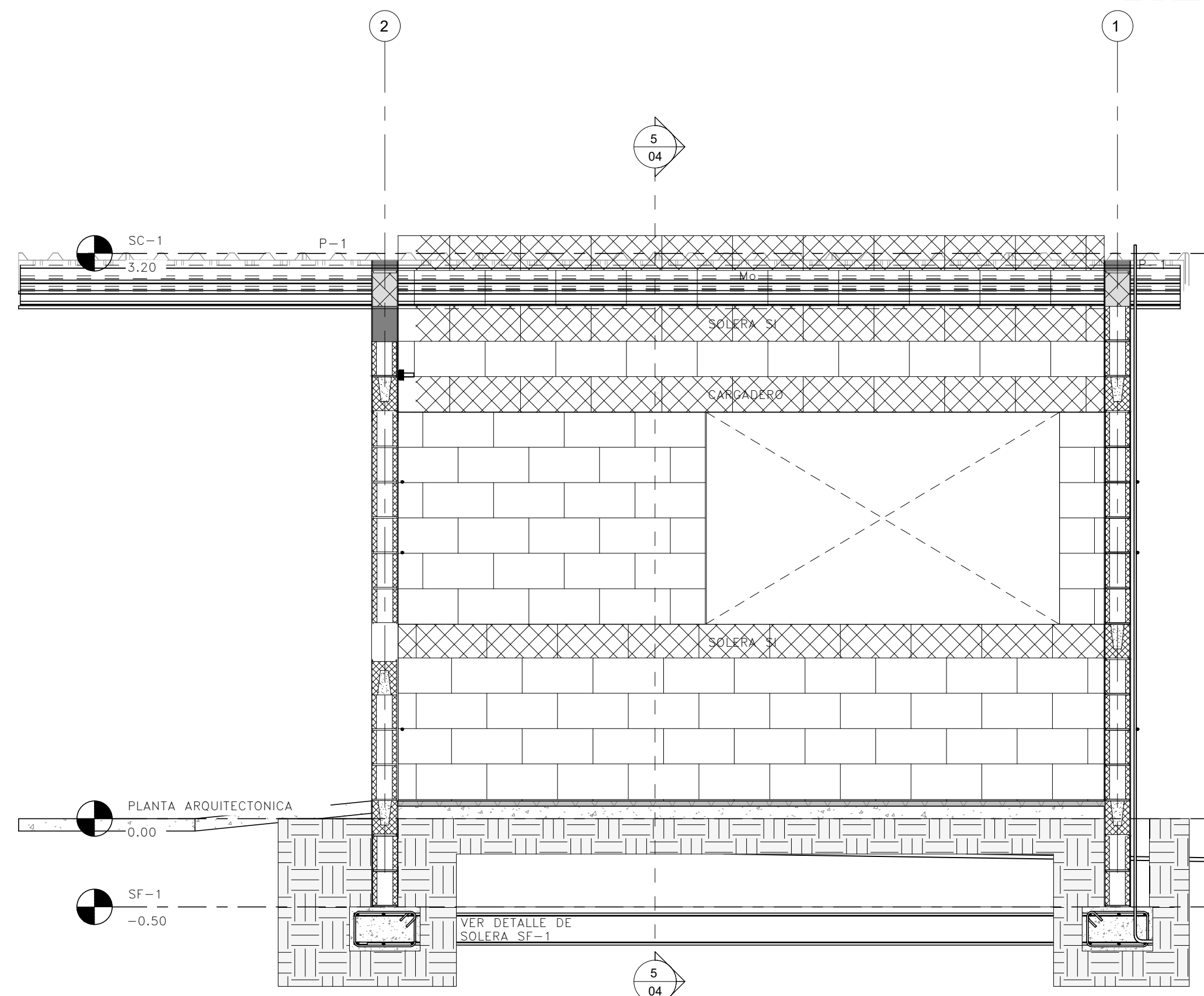

5 SECCION E2
CONSULTORIO DE NUTRICION

1:25

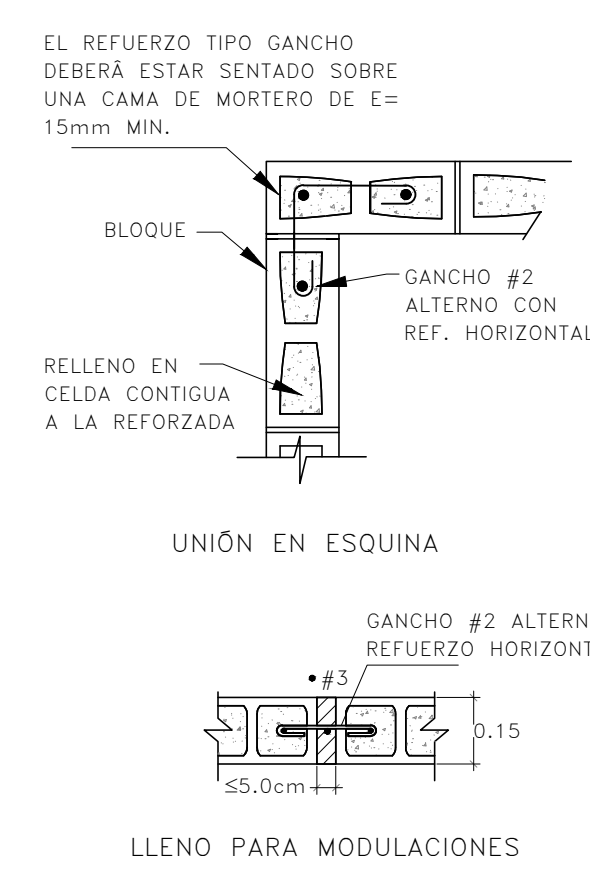

DETALLES DE UNIÓN Y REFUERZO EN PARED
CENTRO DE MATERNIDAD NACER CON CARIÑO "EL NIDO" SIN ESCALA

ESQUEMA DE UBICACIÓN SIN ESCALA

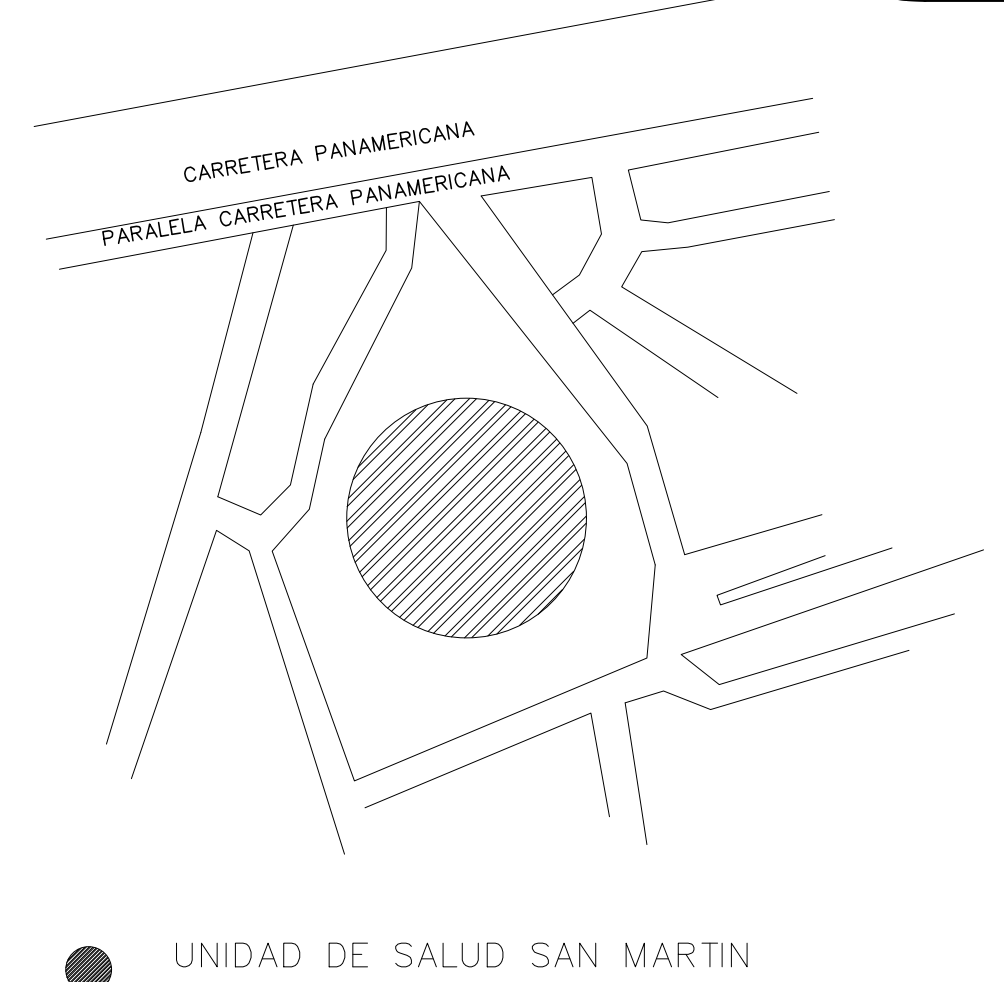
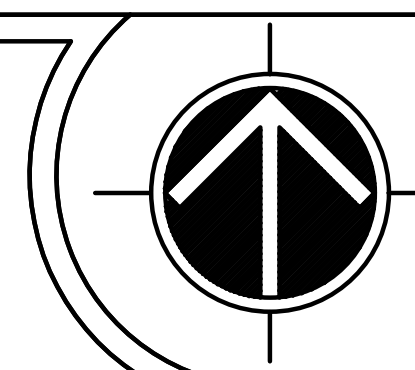

UNIDAD DE SALUD SAN MARTIN

		REPUBLICA DE EL SALVADOR MINISTERIO DE SALUD	
PROYECTO: "ADECUACION Y REHABILITACION DE INFRAESTRUCTURA PARA CONSULTORIOS DE NUTRICION LOTE 1".			
CONCURSO No:			
CONTENIDO: PLANTA ESTRUCTURAL DE FUNDACIONES Y TECHOS CONSULTORIO DE NUTRICION SAN MARTIN			
DISEÑO ARQUITECTONICO: UGPPI-CSJ	DISEÑO ESTRUCTURAL: UGPPI-CSJ	REVISÓ Y APROBÓ: UGPPI-CSJ	
DISEÑO ELECTRICO: UGPPI-CSJ	DISEÑO HIDRAULICO: UGPPI-CSJ		
ESCALA: INDICADAS	FECHA: MAYO 2025	HOJA No: 04/06	